

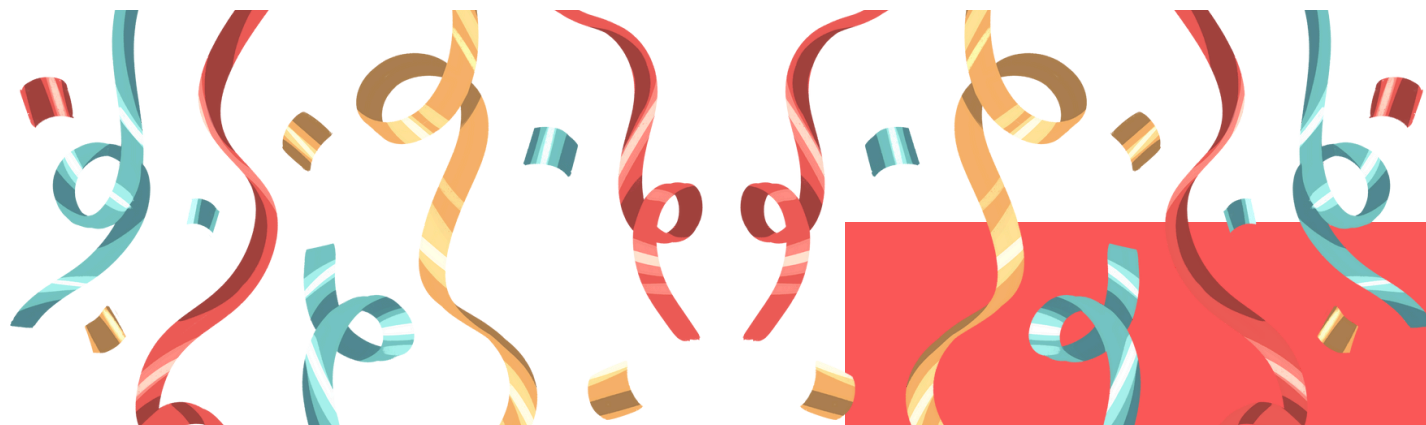

FLASH N°15 JUIN 2025

# LA COMMUNE VOUS INFORME

Courrier d'information aux habitants de la commune de La Queue les Yvelines



## Agenda

### Agenda juin et juillet

#### Juin

**Vendredi 6 juin** : Bus santé de 10h à 17h -Place Paul Paillole

**Vendredi 13 juin** : début du solstice d'été (**voir programme dans l'encadré**)

**Dimanche 22 juin** : Passage Trail des 4 Piliers

#### Juillet

**Vendredi 04 juillet (au soir)** : Vacances scolaires

**Lundi 7 au vendredi 25 juillet** : ouverture du centre de loisirs le Petit Marcel

#### Août

**Lundi 25 au 29 août** : ouverture du centre de loisirs le Petit Marcel

#### Septembre

**Lundi 1er septembre** : Rentrée scolaire

**Samedi 6 septembre** : Forum des associations ( Sport, Loisirs et Culturel) 9h-16h30 au foyer de la Bonnette

## SOLSTICE D'ETE (SAISON 4)



**DU VENDREDI 13 AU LUNDI 16 JUIN :**  
**FÊTE FORAINE PLACE PAILLOLE.**

**SAMEDI 14 JUIN**  
**23H00 : FEU D'ARTIFICE**  
**PLACE DU MARCHÉ**

**DIMANCHE 15 JUIN**  
**9H00 – 17H00 : VIDE-GRENIERS**  
**RUE NATIONALE**

**VENDREDI 20 JUIN**  
**19H30 CONCERT "LES FÉES MÈRES"**  
**PETIT PARC OU ÉGLISE SELON MÉTÉO**  
(voir encadré page 2)

**SAMEDI 21 JUIN**  
**A PARTIR DE 14H ESCAPE GAME**  
**sur inscription (voir encadré page 2)**

## Collecte des déchets végétaux 2025, calendrier d'été :

En période estivale, la collectes des déchets végétaux aura lieu les 15 et 29 juillet ainsi que les 12 et 26 août.



## Entretien des bordures

L'entretien des trottoirs devant chez soi fait partie des **obligations à respecter** en tant qu'occupant d'un bien, qu'on soit locataire ou propriétaire de son logement.

Ainsi, chaque habitant d'une maison individuelle doit lui-même se charger d'entretenir le trottoir qui se trouve devant son bien, au même titre que dans un lotissement qui se compose de différentes habitations.

## Portail famille :

Les inscriptions périscolaires 2025-2026 sont ouvertes dès à présent sur votre espace citoyen. Les démarches sont à effectuer avant le 10 juin 2025.

## Qui sont "les fées mères" ?

C'est un groupe vocal féminin de 15 chanteuses chantant a cappella et en polyphonie des chants d'ici et d'ailleurs pour célébrer la nature.

Vous pourrez les écouter le vendredi 20 juin de 19h30 à 20h30 au petit parc à l'angle de la rue Coty et de la rue des Remparts. En cas de pluie, un repli est prévu dans l'église.

Venez nombreux !



## Horaires d'été de la mairie :

La mairie sera fermée tous les samedis du 12 juillet au 16 août inclus.

## Diagnostic de territoire:

Une enquête sera à votre disposition dans les prochains jours sur le devenir de la commune. Vous pourrez y répondre sur notre application illiwap ou venir en mairie chercher le document papier et nous le remettre rempli.

**Nous comptons sur votre participation !**

## Escape Game

C'est un Escape Game étonnant qui vous attend



à La Queue Lez Yvelines le 21 Juin 2025

Imaginez un monde où petits et grands unissent leurs forces, inspirés par les exploits légendaires d'athlètes comme Jesse Owens, Nadia Comaneci et Carl Lewis. Chaque membre de la famille a un rôle crucial à jouer : du stratège en herbe, à l'athlète enjoué, en passant par le petit génie de la logistique qui trouve les raccourcis, sans oublier le diplomate de la famille. Vous pouvez dès à présent vous inscrire sur le site :

<https://monkeykwest.com/la-queue-lez-yvelines/>

## Remaniement cadastral initié par les services de l'Etat

Le remaniement a contribué à améliorer la qualité du plan cadastral lorsque celle-ci est devenue insuffisante pour permettre l'identification et la détermination physique correcte des immeubles.

Le remaniement n'a pas pour but de varier l'imposition.

Le remaniement du plan cadastral de la commune est entré dans sa phase finale, celle de la communication aux propriétaires.

Vous avez dû recevoir chez vous 2 relevés parcellaires identiques. Un exemplaire à conserver et l'autre à déposer en mairie (daté et signé) et annoté de vos observations éventuelles ou à envoyer à l'antenne BNIC (82 rue du Maréchal Lyautey 78103 Saint-Germain-en-Laye Cedex).

Un affichage en mairie est consultable depuis le 21 mai et jusqu'au 21 juin afin de vous assister, les géomètres ayant procédé au remaniement assureront une permanence d'une semaine du 16 au 21 Juin 2025 durant laquelle ils seront chargés de répondre à vos éventuelles questions concernant le plan.

Les réceptions se feront aux heures d'ouverture de la mairie, et le samedi 21 Juin de 9h00 à 11h30.

Vous pouvez aussi les joindre dès à présent au 01 30 87 58 72